



GUIA RAPIDA DE USO

SISTEMA SIBIO

Indicar Origen Masivo



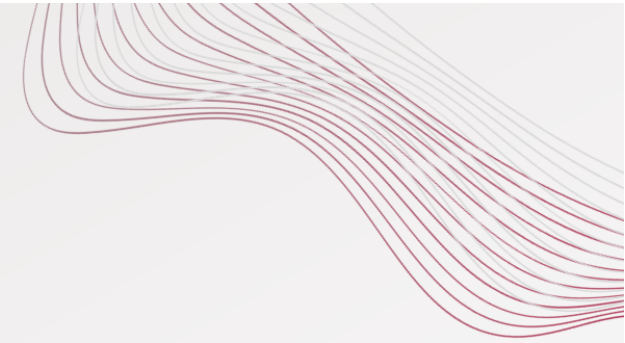

Módulo: Indicar Origen Masivo

Te mostraremos como **indicar** origen de forma **masiva** a las cargas que se encuentran en la bandeja de pendiente de información.

¡Acompáñanos para entender mejor como funciona!

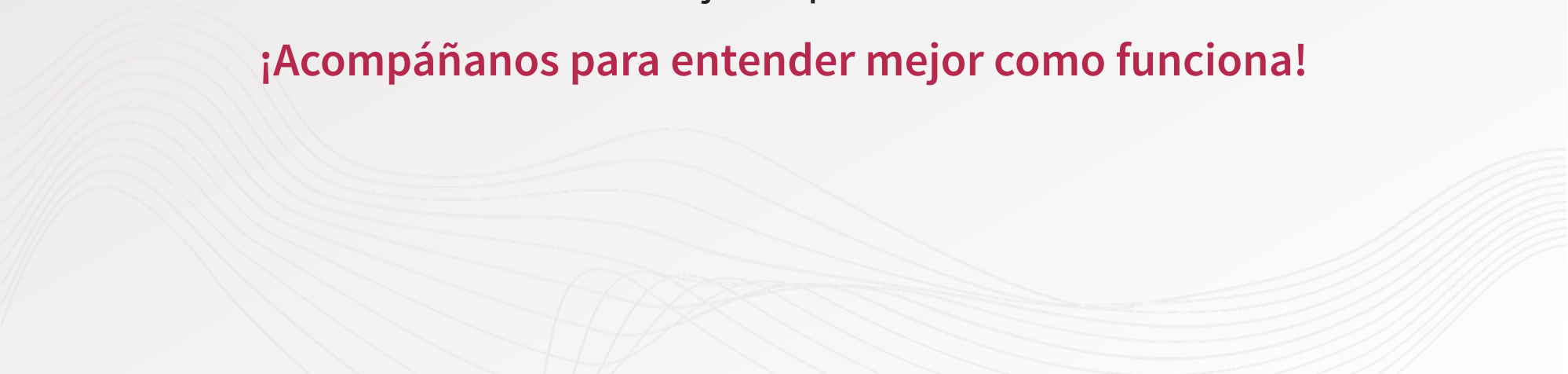

Para ingresar al sistema utiliza la siguiente dirección: <https://sibio-py.com.py/industrysystem-web-py/spring/partials/index.jsp#/>

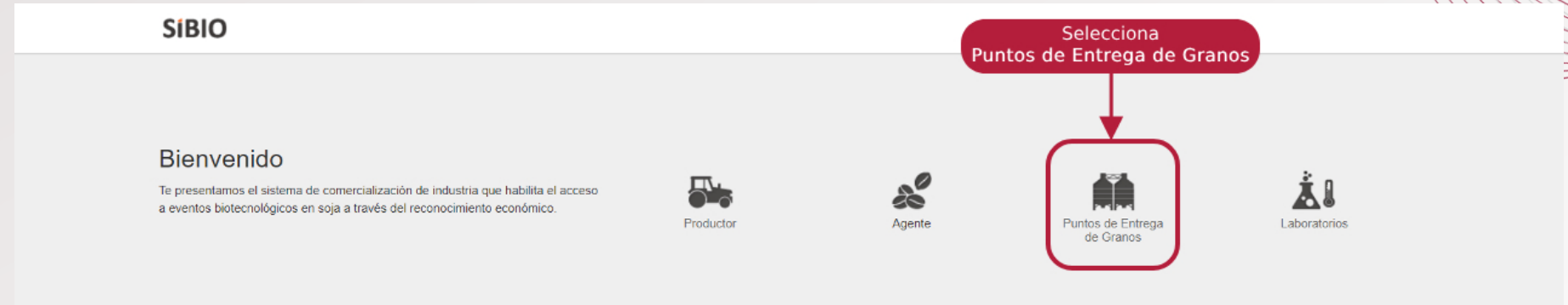

SIBIO

Bienvenido

Te presentamos el sistema de comercialización de industria que habilita el acceso a eventos biotecnológicos en soja a través del reconocimiento económico.

Productor Agente **Puntos de Entrega de Granos** Laboratorios

Selecciona Puntos de Entrega de Granos

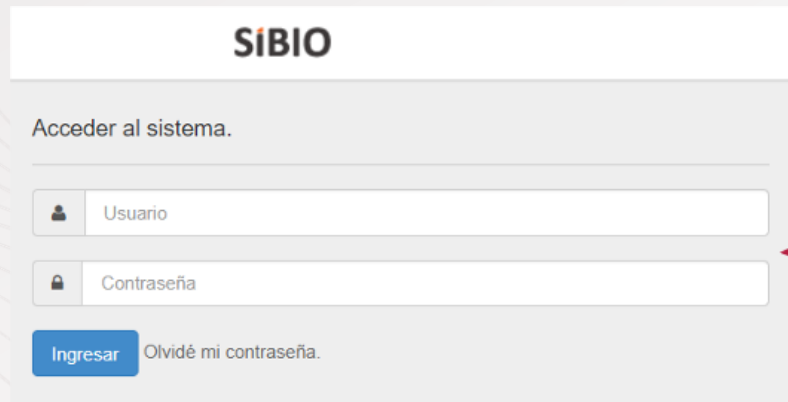

SIBIO

Acceder al sistema.

Ingresar Olvidé mi contraseña.

Utilizá el **USUARIO** y **CONTRASEÑA** proveído por Bayer para ingresar.

Indicar Origen Masivo

Boletas de Recepción

Facturación CLT Consultas USUARIO

Carga Manual Carga Masiva

Pendiente de información Completas Área de trabajo 3

Selecciona la bandeja Pendiente de Información.

En este botón podrás descargar el documento que te servirá de guía.

Indicar Origen Masivo Descargar

Asociar CLT	Indicar Origen	Nro Boleta	Destino Sucursal	Nro Remisión	Nro Chapa	Peso Liq. Kg	Fecha Boleta	Destino	Intermediario	Titular	Procedencia Mercadería	Motivo Rechazo
<input type="checkbox"/>	<input type="checkbox"/>	▼ -	▼ -	▼ -	▼ -	▼ -	▼ -	▼ -	▼ -	▼ -	▼ -	▼ -
<input type="checkbox"/>	<input type="checkbox"/>	N° Romaneo	Planta Número	N° Remisión			15/06/2023 08:43:29	Razón Social Tipo de Documento Planta N°		Razón Social Tipo de Documento Planta N°		

Indicar Origen Masivo

	A	B	C	D	E	F	G	H	I	J
1	Nro Romano	Nro Sucursal	Nro de Chapa	Nota de Remisión	Titular	Intermediario	Procedencia de la Mercadería	Destino	Peso Neto (Kg)	Fecha Carga

Formato de descarga.

	A	B	C	D	E
1	Nro Sucursal	Nro Romano	Origen	Tipo de Documento	Nro de Documento

Formato requerido.

Origen: OTRO_TITULAR
Tipo: RUC_PJ; CEDULA; RUC_SOCIEDAD
Nro Documento: RUC / CI

Recomendamos seguir los siguientes pasos para lograr el formato requerido:

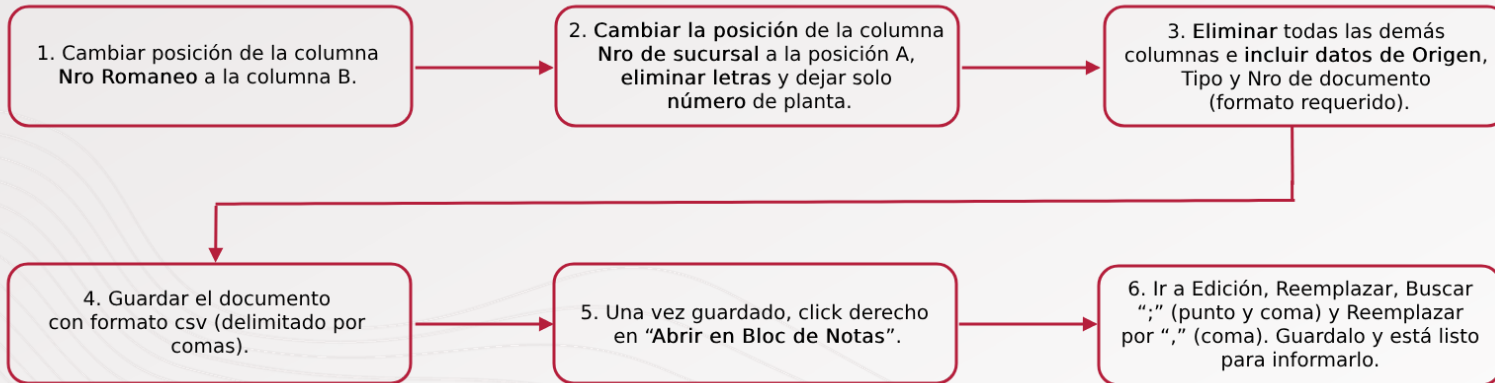

Indicar Origen Masivo

Boletas de Recepción

Facturación CLT Consultas USUARIO

Carga Manual Carga Masiva

Pendiente de información Completas Área de trabajo 3

Seleccionando este botón despliega la opción de subir archivo de datos.

Indicar Origen Masivo Descargar

Asociar CLT	Indicar Origen	Nro Boleta	Destino Sucursal	Nro Remisión	Nro Chapa	Peso Liq. Kg	Fecha Boleta	Destino	Intermediario	Titular	Procedencia Mercadería	Motivo Rechazo
<input type="checkbox"/>	<input type="checkbox"/>	▼ -	▼ -	▼ -	▼ -	▼ -	▼ -	▼ -	▼ -	▼ -	▼ -	▼ -
<input type="checkbox"/>	<input type="checkbox"/>	N° Romaneo	Planta Número	N° Remisión			15/06/2023 08:43:29	Razón Social Tipo de Documento Planta N°		Razón Social Tipo de Documento Planta N°		



Indicar Origen Masivo

Indicar Origen Masivo

1 Subir archivo de datos

2 Envío y corrección de datos

SUBIR ARCHIVO DE DATOS

Atención

El archivo con los datos de la boletas de recepcion tienen que estar en formato CSV o TXT (para más información haga clic aquí).

Tipo de importación

Carga de Origen

Archivo CSV

Seleccione el archivo CSV con los datos

Seleccionar archivo...

El archivo posee cabecera?

Si

No

Tener en cuenta que en caso el archivo cuente con cabecera o título en tablas, seleccionar opción "SI".

Para continuar con la carga de datos, seleccionar Siguiente.

Cancelar

Siguiente

En esta sección subir el archivo con formato .TXT o .CSV "delimitado por comas".

En esta sección podrás visualizar todas las observaciones para las cargas informadas en el documento.

1 Subir archivo de datos

2 Envío y corrección de datos

OBSERVACIONES DEL ARCHIVO A CARGAR

Pendientes



Pendientes:
Son las cargas que aún no fueron informadas.

Importados



Importados:
Son las cargas que fueron informadas con éxito.

Errores



Errores:
Son las cargas que no se informaron por algún error en el dato.

Finalizar

Si todo está correcto, selecciona Finalizar y listo!

En la parte inferior, puedes descargar los errores para corregirlos y volver a informar el archivo.

DETALLE DE ERRORES

Boletas de Recepción	Errores encontrados
Romaneó: 111840	2
Romaneó: 111848	2



Indicar Origen Masivo

No olvides cerrar sesión dando click al botón **cerrar sesión**

Click en el botón cerrar sesión.



Boletas de Recepción

Facturación CLT Consultas

USUARIO

Carga Manual Carga Masiva

Pendiente de información Completas Área de trabajo 0

Indicar Origen Masivo

✓ ¡Listo!

A partir de ahora ya sabrás como **indicar el origen de las cargas de forma masiva**.

Siguiendo estos pasos aseguras el éxito en tus actividades del día a día.

¡Buen Trabajo!

[< Volver a Guías](#)

[Próxima Guía >](#)