

GUIA RAPIDA DE USO

# SISTEMA SIBIO

---

Asociar CLT en Bandeja de PDI



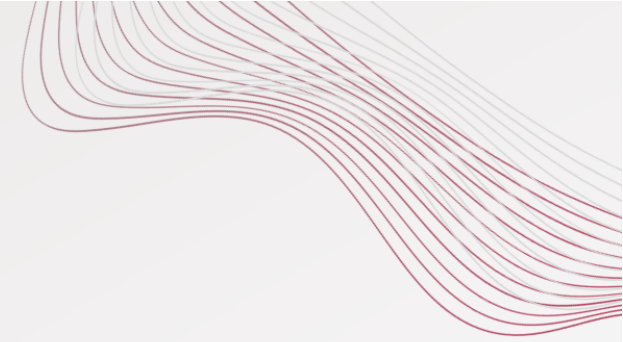

# Módulo: Asociar CLT en Bandeja de PDI

---

Te mostraremos como **asociar el CLT** a cada una de las cargas presentes en tu Bandeja de Pendiente de Información.

**¡Acompáñanos para entender mejor como funciona!**



Para ingresar al sistema utiliza la siguiente dirección: <https://sibio-py.com.py/industrysystem-web-py/spring/partials/index.jsp#/>





**SIBIO**

**Selecciona Puntos de Entrega de Granos**

**Bienvenido**  
Te presentamos el sistema de comercialización de industria que habilita el acceso a eventos biotecnológicos en soja a través del reconocimiento económico.

 Productor

 Agente

 Puntos de Entrega de Granos

 Laboratorios

**SIBIO**

Acceder al sistema.

[Olvidé mi contraseña.](#)

Utilizá el **USUARIO** y **CONTRASEÑA** proveído por Bayer para ingresar.

# Asociar CLT en Bandeja de PDI

Boletas de Recepción

Facturación CLT Consultas

USUARIO

Carga Manual Carga Masiva

Pendiente de información Completas Área de trabajo 3

Al presionar "Todas/Destino" seleccionará todas aquellas cargas que cuenten con el mismo destino.

Indicar Origen Masivo Descargar

Asociar CLT	Indicar Origen	Nro Boleta	Destino Sucursal	Nro Remisión	Nro Chapa	Peso Liq. Kg	Fecha Boleta	Destino	Intermediario	Titular	Procedencia Mercadería	Motivo Rechazo
<input checked="" type="checkbox"/>	<input type="checkbox"/>	Nº Romaneo	Nº Planta	Nº Remisión	Nº Chapa	Peso Liq.	15/06/2023 08:43:29	Razón Social Nº Documento Nº Planta		Razón Social Nº Documento Nº Planta		

# Asociar CLT en Bandeja de PDI

Boletas de Recepción

Boletas de Recepción \$ Facturación CLT Consultas USUARIO

Carga Manual Carga Masiva

Pendiente de información Completas Área de trabajo 3

Indicar Origen Masivo Descargar

Asociar CLT	Indicar Origen	Nro Boleta	Destino Sucursal	Nro Remisión	Nro Chapa	Peso Liq. Kg	Fecha Boleta	Destino	Intermediario	Titular	Procedencia Mercadería	Motivo Rechazo
<input checked="" type="checkbox"/>	<input type="checkbox"/>	<input type="checkbox"/>	<input type="checkbox"/>	<input type="checkbox"/>	<input type="checkbox"/>	<input type="checkbox"/>	<input type="checkbox"/>	<input type="checkbox"/>	<input type="checkbox"/>	<input type="checkbox"/>	<input type="checkbox"/>	<input type="checkbox"/>
<input checked="" type="checkbox"/>	<input type="checkbox"/>	N° Romaneo	N° Planta	N° Remisión	N° Chapa	Peso Liq.	15/06/2023 08:43:29	Razón Social N° Documento N° Planta		Razón Social N° Documento N° Planta		

Marcar manualmente todas las cargas que correspondan, luego seleccionar "Asociar CLT".

## Asociar CLT en Bandeja de PDI

**Asociar CLT**

**CLT Nuevo**    Productor con CLT

**CLT - Nuevo**

Contrato:    Ingrese el número de contrato

Cantidad (Kg.):    [Campo deshabilitado]

Vendedor    Planta N° / Razón Social / Tipo de Documento / N° Documento

Comprador    Planta N° / Razón Social / Tipo de Documento / N° Documento

Si todo está correcto, selecciona **Guardar** y listo! Verificarás la carga en la bandeja completas con estado "Finalizada con CLT".

Cancelar    **Guardar**

Los datos se encuentran predeterminados. No precisan corrección.

## Asociar CLT en Bandeja de PDI

### Asociar CLT

CLT Nuevo

Productor con CLT

Asociar a un Productor con CLT las cargas que tienen como intermediario a un Productor con CLT único activo.

### CLT - Productor

Productor

Ingrese el productor

En este campo, ingresá el N° de Documento del Productor (Intermediario).

### NRO ÚNICO

Verificar cuenta con crédito disponible en el CLT N° Único.

Tipo	Datos del Comprador	Datos del Productor	Nro Único	Saldo Disponible (Kg.)
------	---------------------	---------------------	-----------	------------------------

Si todo está correcto, selecciona Guardar y listo! Verificarás la carga en la bandeja completas con estado "Finalizada con CLT".

Cancelar

Guardar





## Asociar CLT en Bandeja de PDI

No olvides cerrar sesión dando click al botón **cerrar sesión**

Click en el botón cerrar sesión.

The screenshot displays a web application interface. At the top, there is a navigation menu with the following items: "Boletas de Recepción" (highlighted in green), "Facturación", "CLT", and "Consultas". On the right side of the navigation bar, there is a user profile section labeled "USUARIO" with a dropdown arrow and a power button icon (a circle with a vertical line through it) circled in red. A red arrow points from the text "Click en el botón cerrar sesión." to this power button icon. Below the navigation bar, the main content area is titled "Boletas de Recepción". On the right side of this area, there are two buttons: "Carga Manual" and "Carga Masiva". At the bottom of the main content area, there are three tabs: "Pendiente de información", "Completas", and "Área de trabajo" (which has a red notification badge with the number "0").



# Asociar CLT en Bandeja de PDI

---

✓ ¡Listo!

A partir de ahora ya sabrás como **asociar un nuevo CLT o CLT N° Único** a cada una de las cargas presentes en tu bandeja de PDI.

Siguiendo estos pasos aseguras el éxito en tus actividades del día a día.

¡Buen Trabajo!

[← Volver a Guías](#)

[Próxima Guía >](#)