

GUIA RAPIDA DE USO

SISTEMA SIBIO

Gestión de Historial de Carga Masiva

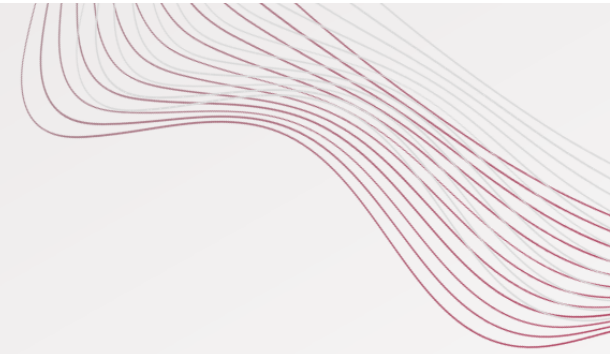



Módulo: Gestión de Historial de Carga Masiva

Te mostraremos como gestionar la bandeja de Historial de **Carga Masiva**.

¡Acompáñanos para entender mejor como funciona!



Para ingresar al sistema utiliza la siguiente dirección: <https://sibio-py.com.py/industrysystem-web-py/spring/partials/index.jsp#/>

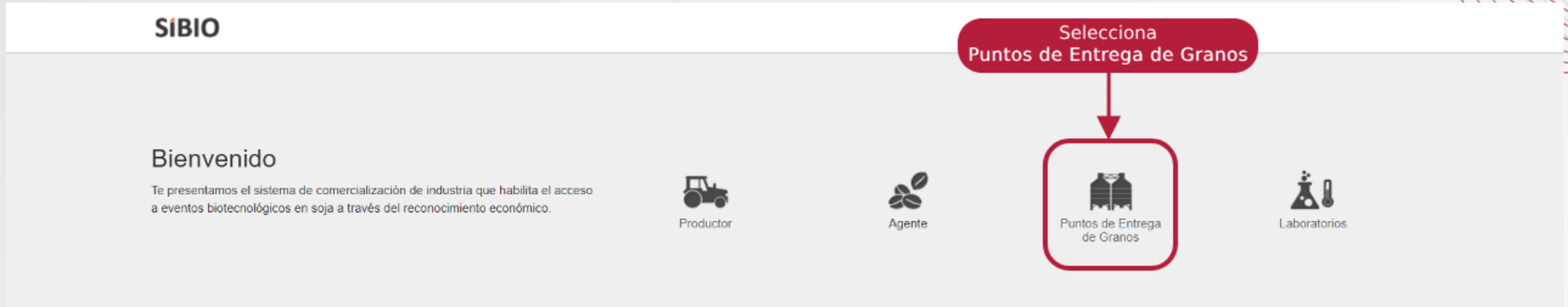

SIBIO

Bienvenido

Te presentamos el sistema de comercialización de industria que habilita el acceso a eventos biotecnológicos en soja a través del reconocimiento económico.

Productor Agente **Puntos de Entrega de Granos** Laboratorios

Selecciona Puntos de Entrega de Granos

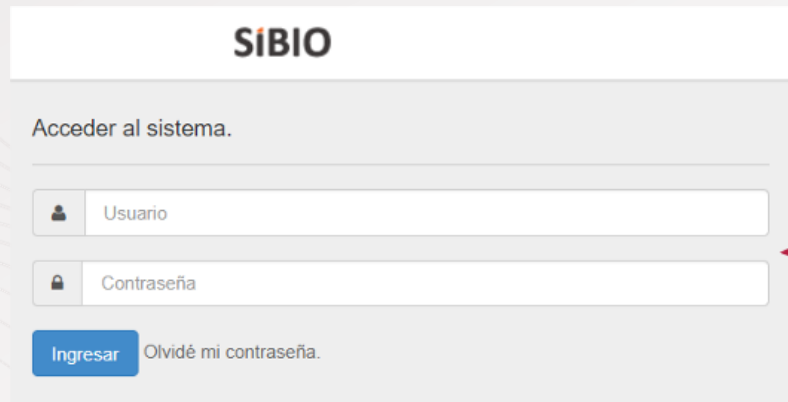

SIBIO

Acceder al sistema.

Ingresar Olvidé mi contraseña.

Utilizá el **USUARIO** y **CONTRASEÑA** proveído por Bayer para ingresar.

Gestión de Historial de Carga Masiva

Boletas de Recepción



Facturación CLT Consultas

USUARIO

Carga Manual Carga Masiva

Pendiente de información Área de trabajo 0 Completas Historial carga masiva

Indicar Origen Masivo Descargar

Asociar CLT	Indicar Origen	Nro Boleta	Destino Sucursal	Nro Remisión	Nro Chapa	Peso Liq. Kg	Fecha Boleta	Destino	Intermediario	Titular	Procedencia Mercadería	Motivo Rechazo
Todas/Destino												
<input type="checkbox"/>	<input type="checkbox"/>	 N° Boleta de Recep	Planta Número	N° Remisión	N° Chapa	30.900	21/06/2023 15:51:43	Razón Social Tipo de Documento Planta N°	No informado	Razón Social Tipo de Documento Planta N°	ASUNCIÓN,CENTRAL	
<input type="checkbox"/>	<input type="checkbox"/>	 N° Boleta de Recep	Planta Número	N° Remisión	N° Chapa	31.020	21/06/2023 15:51:42	Razón Social Tipo de Documento Planta N°	No informado	Razón Social Tipo de Documento Planta N°	ASUNCIÓN,CENTRAL	

Seleccionar en el menú Boletas de Recepción.

Seleccionar la bandeja de Historial de Carga Masiva

Gestión de Historial de Carga Masiva

Pendiente de información Área de trabajo **1** Completas **Historial carga masiva 1** → Ingresá a la bandeja Historial Carga Masiva

Historial de archivos de carga masiva

Nombre del Archivo	Tipo Importación	Usuario	Fecha de importación	Progreso
Nombre del archivo informado	Segundo plano	Usuario informante	2023-10-27 17:19:22	<div style="width: 100%; height: 10px; background-color: #007bff;"></div>

Errores	Registradas	Total	Estado Descarga
4	204	208	Pendiente Descarga

[Descargar errores](#)



Gestión de Historial de Carga Masiva

Pendiente de información Área de trabajo **1** Completas Historial carga masiva **1**

Historial de archivos de carga masiva ← **Accedé al historial de todas las cargas masivas realizadas**

Nombre del Archivo	Tipo Importación	Usuario	Fecha de importación	Progreso
Nombre del archivo informado	Segundo plano	Usuario informante	2023-10-27 17:19:22	<div style="width: 100%; height: 10px; background-color: #007bff;"></div>

Errores	Registradas	Total	Estado Descarga
4	204	208	Pendiente Descarga

[Descargar errores](#)



Gestión de Historial de Carga Masiva

Pendiente de información Área de trabajo **1** Completas Historial carga masiva **1**

Actualizá el progreso del informe de cargas

Historial de archivos de carga masiva

Nombre del Archivo	Tipo Importación	Usuario	Fecha de importación	Progreso	
Nombre del archivo informado	Segundo plano	Usuario informante	2023-10-27 17:19:22	<div style="width: 100%; height: 10px; background-color: #007bff;"></div>	

Errores	Registradas	Total	Estado Descarga	
4	204	208	Pendiente Descarga	Descargar errores

Gestión de Historial de Carga Masiva

Pendiente de información Área de trabajo 1 Completas Historial carga masiva 1

Historial de archivos de carga masiva

Nombre del Archivo	Tipo Importación	Usuario	Fecha de importación	Progreso								
Nombre del archivo informado	Segundo plano	Usuario informante	2023-10-27 17:19:22	<div style="width: 100%; height: 10px; background-color: #007bff;"></div>								
<table border="1"><thead><tr><th>Errores</th><th>Registradas</th><th>Total</th><th>Estado Descarga</th></tr></thead><tbody><tr><td>4</td><td>204</td><td>208</td><td>Pendiente Descarga</td></tr></tbody></table>	Errores	Registradas	Total	Estado Descarga	4	204	208	Pendiente Descarga	Descargar errores			
Errores	Registradas	Total	Estado Descarga									
4	204	208	Pendiente Descarga									

Conocé el status en que se informaron las boletas de recepción.

Gestión de Historial de Carga Masiva

Pendiente de información Área de trabajo 1 Completas Historial carga masiva 1

Historial de archivos de carga masiva

Nombre del Archivo	Tipo Importación	Usuario	Fecha de importación	Progreso
Nombre del archivo informado	Segundo plano	Usuario informante	2023-10-27 17:19:22	<div style="width: 100%; height: 10px; background-color: #007bff;"></div>

Errores	Registradas	Total	Estado Descarga
4	204	208	Pendiente Descarga

[Descargar errores](#)

En caso de errores, tenés la posibilidad de descargar el archivo de manera a verificar y volver a informarlo.



Visualización Área de Trabajo - Facturación

No olvides cerrar sesión dando click al botón **cerrar sesión**

Click en el botón cerrar sesión.

The screenshot shows the 'Boletas de Recepción' interface. The top navigation bar includes 'Boletas de Recepción', 'Facturación', 'CLT', and 'Consultas'. On the right, there is a user profile 'USUARIO' and a power button icon for logging out. A red circle highlights this power button, with an arrow pointing to it from the text 'Click en el botón cerrar sesión.' above. Below the navigation bar, the main content area is titled 'Boletas de Recepción' and contains filters for 'Pendiente de información', 'Completas', and 'Área de trabajo' (with a red notification badge). On the right side of the main content area, there are buttons for 'Carga Manual' and 'Carga Masiva'.

Gestión de Historial de Carga Masiva

✓ ¡Listo!

A partir de ahora ya podrás verificar el historial de Carga Masiva tanto los casos informados como primer y segundo plano.

Siguiendo estos pasos aseguras el éxito en tus actividades del día a día.

¡Buen Trabajo!

[← Volver a Guías](#)

[Próxima Guía >](#)